Regione Autonoma della Sardegna
Assessorato degli Enti Locali Finanze ed Urbanistica
Direzione Generale Enti Locali e Finanze
Servizio affari generali, bilancio, gestione del personale e contenzioso

IGEA SPA
INTERVENTI GEO AMBIENTALI

COMUNE DI ARBUS

Bando di Gara per la cessione, riqualificazione e trasformazione di ambiti di particolare interesse paesaggistico del Parco Geominerario della Sardegna
Stato di diritto degli immobili

Lotto Ingurtosu-Naracauli-Pitzinurri
Aerofotogrammetria

Allegato
3I

aprile 2006 — *scala 1 : 4.000*

Legenda

- Proprieta' IGEA SPA
- Contenziosi Legali
- Area in possesso del Comune di Arbus in attesa di cessione
- Area utilizzata dal Comune di Arbus senza titolo
- Proprieta' della Regione Autonoma della Sardegna
- 10 Riferimento fabbricati IGEA SPA

N O E S
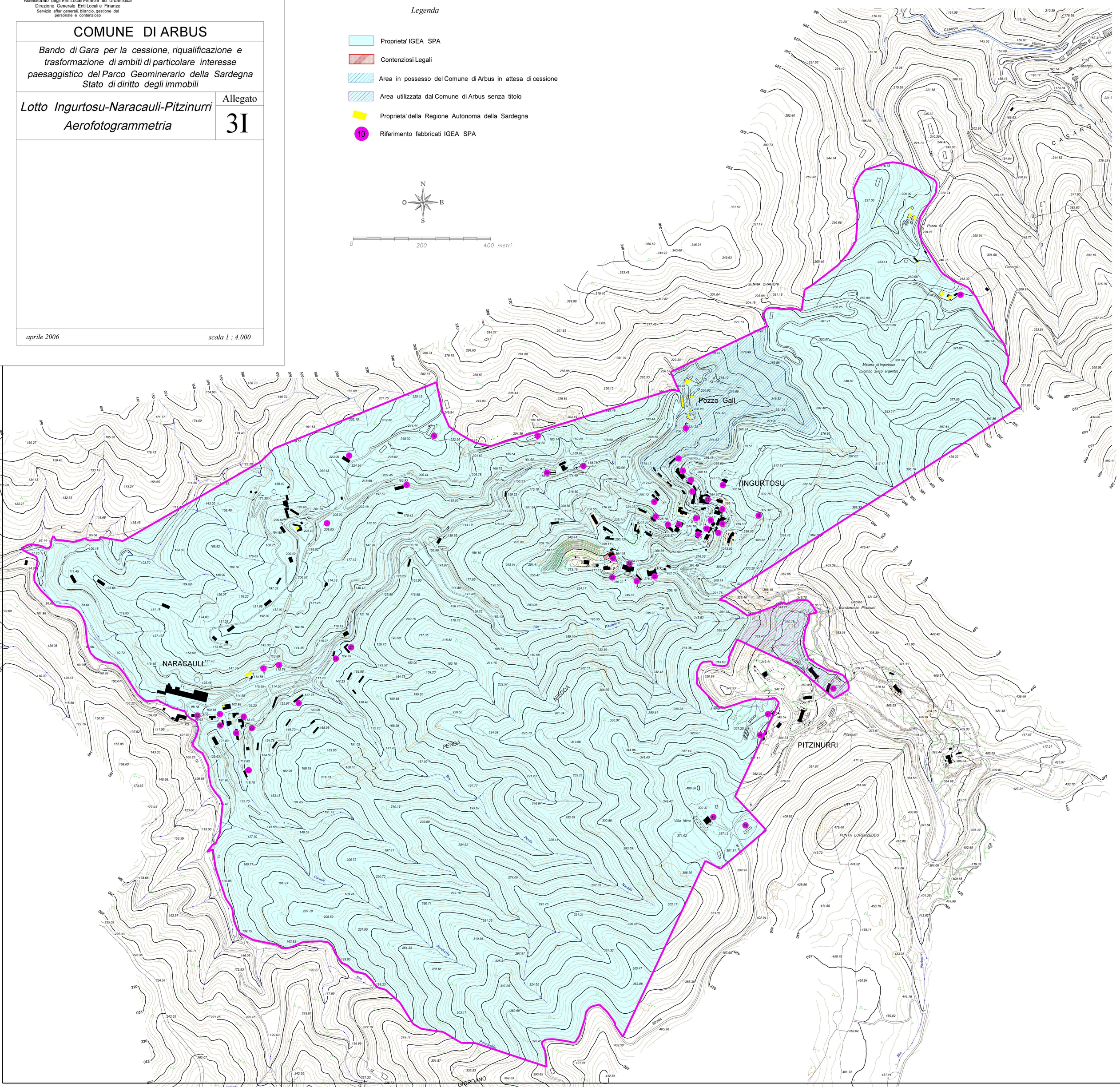
0 200 400 metri